

VELKOMMEN TIL ONLINE MØDE – EFFEKTUERINGSPLANER I KSD 30. SEPTEMBER 2020 KL. 09.00 – 10.00

- Husk at slukke for mikrofonen
- Brug Chatten
- Mødet optages og liggens efterfølgende på KOMBITs dokumentbibliotek
- Vi ved I har mange spørgsmål – vi siger til når vi besvarer spørgsmål, og vi holder os til dagens emne – ellers når vi ikke det hele igennem.
- God fornøjelse

Online møder

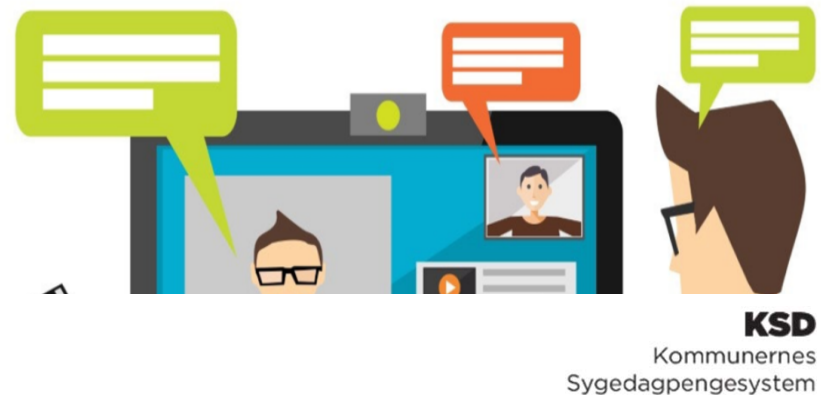

FORMÅL

Formålet med mødet er, at give en dybere introduktion til Effektueringsplaner i KSD.

- _ Hvad er en effektueringsplan
- _ Hvornår bliver en effektueringsplan dannet
- _ Hvor kan jeg se effektueringsplanen, og hvilke informationer kan jeg se på den
- _ Hvordan kan jeg se, at der er tale om en omberegnet effektueringsplan.

HVAD ER EN EFFEKTERINGSPLAN

- _ En effektueringsplan er en plan, der viser den beregnede sygedagpengeydelse pr. uge. Det er et øjebliksbillede, da beregningsgrundlaget kan blive ændret, før der sker udbetaling.
- _ Planen indeholder bruttobeløb, dvs. før der er beregnet evt. skat og ATP.
- _ Når en virksomhed er ydelsesmodtager, indeholder effektueringsplanen bruttobeløb, før der evt. sker reduktion for perioder, hvor retten til refusion er bortfaldet. Reduktion for bortfaldsperiode sker i forbindelse med nettoberegningen, der sker før udbetalingen.

HVORNÅR DANNES EFFEKTUERINGSPLANEN

-
- Effektueringsplanen bliver dannet, når KSD har truffet afgørelse om ret til sygedagpenge.
 - Når KSD har opdateret sagen med en bevillingsperiode, kalder KSD den proces, der danner bruttoberegningen = effektueringsplanen.
 - **Ændringer til sagen, der påvirker beregningen:**
 - Bruttoberegningen bliver kaldt, når der registreres ændringer på sagen, som kan påvirke beregningen. Det forudsætter, at der er en bevilling på sagen.
 - Afhængig af ændringen, kaldes bruttoberegningen først, når processen "Afgør berettigelse (UC 81)" er udført. Det gælder fx. hvis der er delvist genoptaget arbejde.
 - Det betyder, at arbejdsopgaver der blokerer for UC 81, skal være løst før KSD kan genberegne sagen.

HVOR SER DU EFFEKTUERINGSPLANEN

-
- _ Når borgeren er ydelsesmodtager, ser du effektueringsplanen på sygefraværssagen.
 - _ Den bliver vist på "Udbetalings siden", under "Informationsblokken": *Kommende effektueringsplaner.*
 - _ Det der bliver vist er kommende effektueringer. Det betyder, at en plan forsvinder, når den først er udbetalt.
 - _ En effektueringsplan, kan være for en uge, der ikke tidligere har været udbetalt, og det kan være en omberegning, der viser en regulering af en tidligere udbetalt uge.
 - _ Når virksomheden er ydelsesmodtager, ser du effektueringsplanerne på refusionssagen.
 - _ Den bliver vist på "Udbetalings siden", under "Informationsblokken": *Kommende effektueringsplaner.*

HVAD KAN DU SE PÅ EN EFFEKTERINGSPLAN

Sagsoverblik
Berettigelse
Udbetalinger
Opgaver (0)
Nyt brev
Journal
Dokumenter
Send sag

Målgruppe
Selvstændig

Første fraværsdag
17-07-2020

Første dag med ret til sygedagpenge
31-07-2020

Sidste dag med ret til sygedagpenge
31-01-2021

Udbetalingsfrekvens

Udbetalingsfrekvens: Dispositionsdag: Hver torsdag

Udbetalinger

Periode for udbetaling	Dispositionsdato	Trækprocent (%)	Fradrag (kr.)	Beløb (kr.)
24-08-2020 - 20-09-2020	24-09-2020	0,0	0,00	17.620,00
27-07-2020 - 23-08-2020	27-08-2020	0,0	0,00	14.096,00

Effektueringsplan - kommende udbetalinger

Straksudbetaling

Straksudbetaling	Uge	År	Udbetalingsdage	Uarbejdsdygtighed	Dage uden udbetaling	Dagsats (kr.)	Bruttobeløb (kr.)	Regulering (kr.)
	39	2020	5	Fuldt		881,00	4.405,00	
	40	2020	5	Fuldt		881,00	4.405,00	
	41	2020	5	Fuldt		881,00	4.405,00	

— Eksempel på en effektueringsplan, hvor sygemeldte er selvstændig

HVAD KAN DU SE PÅ EN EFFEKTUERINGSPLAN

— Når der er en understregning, kan du klikke på informationen, for at få yderligere oplysninger:

Effektueringsplan - kommende udbetalinger

Straksudbetaling

Straksudbetaling	Uge	År	Udbetalingsdage	Uarbejdsdygtighed	Dage uden udbetaling	Dagsats (kr.)	Bruttobeløb (kr.)	Regulering (kr.)
	53	2020	4	Fuldt	<u>1</u>	<u>881,00</u>	3.524,00	

— Ved at klikke beløbet under "Dagsats (kr.)", vises beregning af satsen.

Dagsats ×

Beregning af dagssats for 31-07-2020 - 31-01-2021	Mellemregning	Resultat
Fra 31-07-2020		
Ugesats = Årsindkomst / 52 uger reduceret til Ugemax		4.405,00 kr
Dagsats = Ugesats / Ugedage der arbejdes	4.405,00 / 5,00	881,00 kr

Luk

HVAD KAN DU SE PÅ EN EFFEKTUERINGSPLAN

- Ved at klikke på "*Dage uden udbetaling*", vises årsagen til at der ikke udbetales på en eller flere dage.



EFFEKTERINGSPLAN MED REGULERING

_ Når der sker en omberegning af en uge, der allerede er udbetalt, og det medfører et andet resultat, danner KSD en ny effektueringsplan, der indeholder en regulering.

_ En regulering kan være

_ POSITIV, hvilket betyder, at der har været udbetalt for lidt i sygedagpenge for ugen. Her vil udbetalingen blive effektueret i den førstkommande udbetalingskørsel.

_ NEGATIV, hvilket betyder, at der har været udbetalt for meget i sygedagpenge for ugen. Her vil udbetalingen blive effektueret, i den førstkommande regulære udbetaling. Hvis en borger skal have udbetaling, og borgeren fortsat er syg, vil udbetaling af reguleringen følge udbetalingsfrekvensen, ellers bliver den udbetalt i førstkommande udbetaling.

EFFEKTUERINGSPLAN MED REGULERING

— Eksempel på en effektueringsplan med negativ regulering:

Effektueringsplan - kommende udbetalinger								
Straksudbetaling								
Straksudbetaling	Uge	År	Udbetalingsdage	Uarbejdsdygtighed	Dage uden udbetaling	Dagsats (kr.)	Bruttobeløb (kr.)	Regulering (kr.)
	35	2020	5	75%		881,00	3.304,00	-1.101,00

— Ved at klikke på reguleringen, får du vist grundlaget for reguleringen.

Regulering: 24-08-2020 - 30-08-2020

	Udbetalingsdage	Uarbejdsdygtighed	Dagsats (kr.)	Bruttobeløb (kr.)	Regulering (kr.)
Tidligere beregning	5	100 %	881,00	4.405,00	
Reguleret beregning	5	75 %	881,00	3.304,00	-1.101,00

Luk

KENDTE FEJL PÅ EFFEKTUERINGSPLANER/BRUTTOBEREGNING

- _ ID 10698 _ KSD beregner fra sagens start, når % for uarbejdsdygtighed ændres på en selvstændig.
- _ ID 10699_ KSD omberegner tilbage fra lønstopdato, når der indsættes eller ændres i årsag til lønstop.
- _ ID 10302_Fejl i samberegning af ledig med supplerende dagpenge og lønmodtager sag. KSD danner arbejdsopgave, selvom der er korrekt timeantal og dagpengesats på sagerne.
- _ Ændringsanmodning VA-27 Samberegning af lukkede sager.